

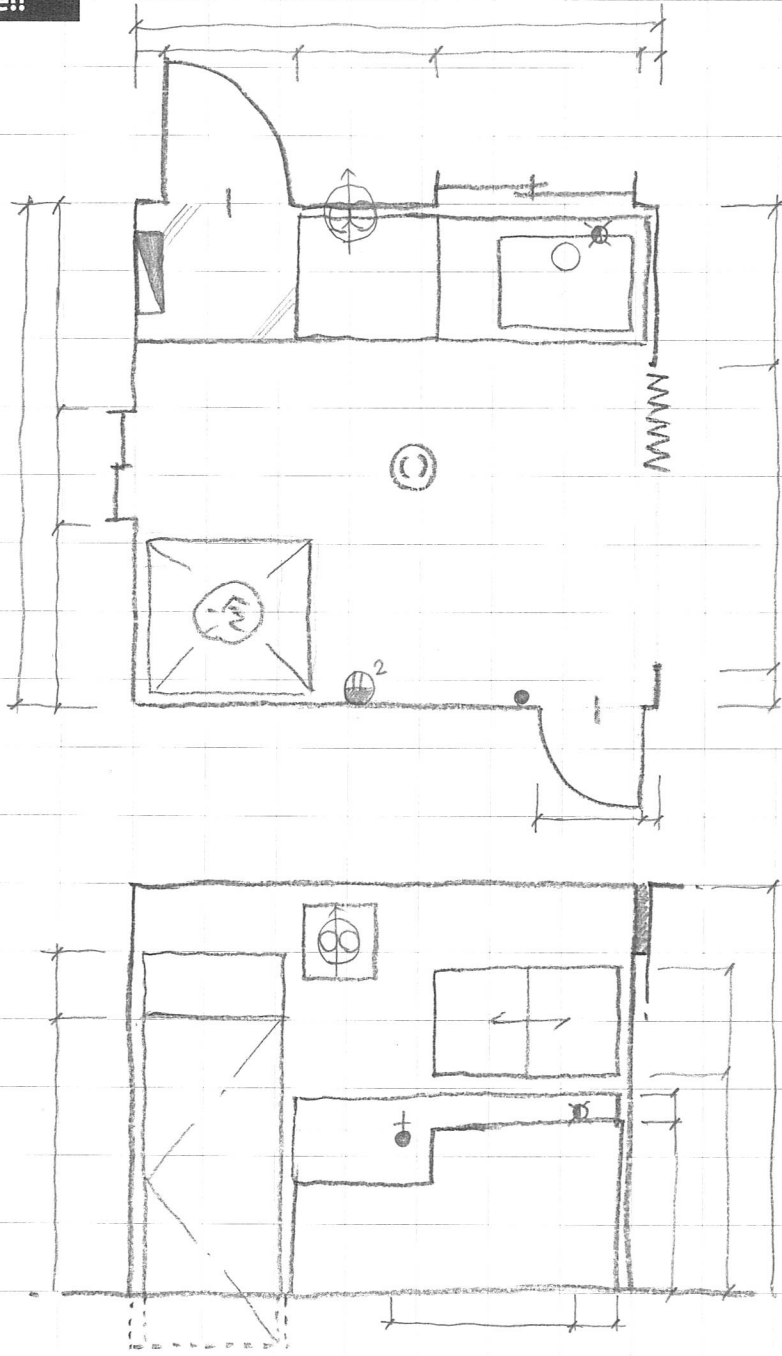

キッチン 現地調査シート

お客様名・現場名	記入者名	調査日

Draw free!!



Symbols

※スムーズな現調用に略図化

- 開き戸窓
- 引違い戸窓
- その他閉戸窓
- FIX窓
- スイッチ / 調光スイッチ
- 3 三路スイッチ
- 2 2口コンセント
- E アース付きコンセント
- 床付きコンセント
- AC エアコン用コンセント
- TV テレビ受口
- TEL 電話口
- T インターホン
- JCL 情報コンセント (TV/LAN/TEL)
- 蛍光灯
- シーリング
- ブラケット
- ダウンライト
- 引掛シーリング
- 換気扇 (壁付)
- 換気扇 (天井付)
- 分電盤
- ガス栓
- 排水口
- AC エアコン
- 給気口
- 給水栓
- 給湯栓
- 混合水栓
- 混合栓 シャワー付き

Material

キッチン	メーカー:	品番:
レンジフード	メーカー:	品番:
ガス	種類: LPガス	
天井	<input type="checkbox"/> 木質系 <input checked="" type="checkbox"/> クロス <input type="checkbox"/> 無機質系 <input type="checkbox"/> 塗装 <input type="checkbox"/> 左官仕上 <input type="checkbox"/> 吸音ボード <input type="checkbox"/> ()	
廻縁	<input type="checkbox"/> 木製 <input checked="" type="checkbox"/> 木質既製品 <input type="checkbox"/> 樹脂成型品 <input type="checkbox"/> 塩ビ見切り <input type="checkbox"/> 金属 <input type="checkbox"/> ()	
壁	<input checked="" type="checkbox"/> 壁紙 (紙・ビニール・織物) <input type="checkbox"/> タイル <input type="checkbox"/> 左官仕上 <input type="checkbox"/> 塗装 <input type="checkbox"/> 木 <input type="checkbox"/> ()	
腰壁	<input checked="" type="checkbox"/> 木板 <input type="checkbox"/> 壁紙 <input type="checkbox"/> タイル <input type="checkbox"/> 石 <input type="checkbox"/> 塗壁 <input type="checkbox"/> ()	
巾木	<input type="checkbox"/> 木製巾木 <input type="checkbox"/> ソフト巾木 <input type="checkbox"/> 金属製 <input type="checkbox"/> タイル <input type="checkbox"/> ()	
床	<input checked="" type="checkbox"/> フローリング <input type="checkbox"/> タイル <input type="checkbox"/> CF <input type="checkbox"/> Pタイル <input type="checkbox"/> 木板 <input type="checkbox"/> コンクリート <input type="checkbox"/> ()	
特記	<input checked="" type="checkbox"/> 新規IHあり <input type="checkbox"/> 新規食洗器あり <input type="checkbox"/> 新規システムキッチンオープンあり <input type="checkbox"/> 新規床暖房あり	